



## OBJETIVO:

Analizar los diferentes enfoques de los determinantes sociales, que permitan reorientar el quehacer profesional de Trabajo Social en el área de la Salud.

## RESPONSABLES DEL CURSO

### Profesora Titular

L.T.S. Gabriela Sofía González González

### Profesoras Adjuntas

L.T.S. Ma. Magdalena Ayala González

L.T.S. Rebeca Ortega Meza

## DIRIGIDO A:



Trabajadores Sociales, profesionistas en formación, personal de Salud interesado en el tema

## DIRECTORIO

DR. JORGE ARTURO CARDONA PÉREZ  
DIRECTOR GENERAL

DRA. VIRIDIANA GORBEA CHÁVEZ  
DIRECTORA DE EDUCACIÓN EN CIENCIAS DE LA SALUD

DR. RAMÓN ALBERTO RUIZ TAPIA  
DIRECTOR DE PLANEACIÓN



### INFORMES E INSCRIPCIONES

Departamento de Programas Académicos y Educación Continua  
Tel. 55209900 ext. 228  
www.inper.mx



### SEDE

Instituto Nacional de Perinatología  
Auditorio Torre de Investigación  
Montes Urales 800, Col. Lomas Virreyes  
Ciudad de México, C. P. 11000



### COSTO

Profesionales \$ 400.00 M.N.  
Estudiantes \$ 200.00 M.N.  
CUPO LIMITADO (100 personas)

### DEPÓSITO BANORTE

Sucursal: 2366 Cuenta: 0105866075  
CLABE: 072 18000105866075 0  
cursos.academicos@inper.gob.mx



/inper.mx  /educacion.inper

@INPer\_mx  @educacion.inper

www.inper.mx  www.educacioninper.org

SALUD  
SECRETARÍA DE SALUD

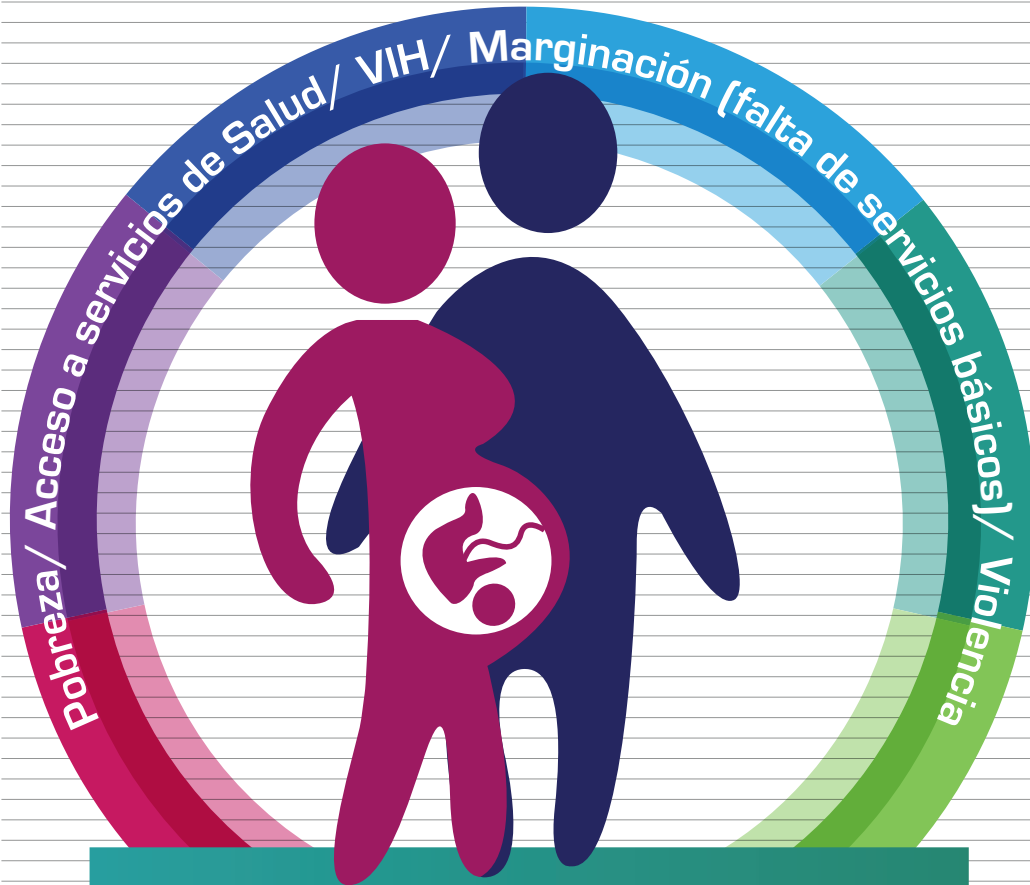

## CURSO DETERMINANTES SOCIALES EN EL ENTORNO A LA PRÁCTICA PROFESIONAL DEL TRABAJADOR SOCIAL

10 Y 11 DE NOVIEMBRE DE 2016

# PROGRAMA

Curso Determinantes Sociales en el entorno a la Práctica Profesional del Trabajador Social

## Jueves 10 de noviembre

**Coordinadora:** L.T.S. María Magdalena Ayala González

Hora	Tema
8:30 a 9:00	<b>Registro e Inscripciones</b>
9:00 a 9:15	<b>Introducción y Bienvenida</b> Lic. María de las Mercedes Ugarte Silva Subdirectora de Desarrollo Organizacional
9:15 a 9:30	<b>Ceremonia de Inauguración</b> Dr. Jorge Arturo Cardona Pérez Director General
9:30 a 10:00	<b>Cobertura Universal de las Naciones Unidas</b> Lic. María Isabel López Santana Hospital de Especialidades Dr. Belisario Domínguez
10:00 a 10:45	<b>CONFERENCIA MAGISTRAL</b> <b>Los cambios en los modelos económicos y su impacto en los Sistemas de Salud</b> Dra. Erika Celestino Martínez Escuela Superior de Economía IPN
10:45 a 11:15	<b>Receso y Exposición de carteles</b>
11:15 a 11:45	<b>Salud Mental en el contexto de Salud Reproductiva y su Relación con los Determinantes Sociales</b> L.T.S. María de Lourdes Martínez Dehonor
11:45 a 13:00	<b>SIMPOSIUM</b> <b>Derechos sexuales y reproductivos</b> Coordinadora: T.S. Elizabeth Nuñez Sánchez <b>Mujeres y VIH/SIDA</b> L.T.S. Carolina Santoyo Morales <b>Rasgos sociales de la adolescente embarazada del INPer</b> L.T.S. Isabel Tranqueño Lara <b>Violencia en la mujer embarazada</b> T.S. Gabriela Nava Martínez <b>Programas de prevención y atención de violencia a la mujer</b> Lic. Graciela Beatriz de la Cruz Sánchez INMUJERES
13:00 a 13:30	<b>Factores socioculturales asociados al abandono de la lactancia materna</b> Lic. María del Rocío Padilla López
13:30 a 14:00	<b>Voluntariado, coordinación y enlace con Trabajo Social como red de apoyo para las pacientes del INPer</b> Sra. María del Pilar Galeano Beltrán Voluntariado INPer

## Viernes 11 de noviembre

**Coordinadora:** L.T.S. Rebeca Ortega Meza

Hora	Tema
8:30 a 9:00	<b>El cáncer de ovario y los determinantes sociales de Salud: Una aproximación a la enfermedad como un problema social</b> L.T.S. Martha Guillermina Molina Castro
9:00 a 9:20	<b>Factores sociales que influyen en el acceso a la atención de pacientes con antecedente de infertilidad en el INPer</b> L.T.S. Alma Leticia Dávalos Servín
9:20 a 9:40	<b>Salud sexual en mujeres en etapa de climaterio</b> Psic. Evangelina Aldana Calva
9:40 a 10:00	<b>Los determinantes sociales en la emergencia obstétrica</b> L.T.S. Ma. Teresa Tiburcio Gutiérrez
10:00 a 10:45	<b>CONFERENCIA MAGISTRAL</b> <b>Coaching de vida en la mujer: Equilibrando tu vida</b> Psic. Verónica Beatriz Boneta Osorio Mentes que conectan
10:45 a 11:15	<b>Receso y Exposición de carteles</b>
11:15 a 11:45	<b>Gerencia Institucional en la atención de los problemas sociales en el INPer</b> L.T.S. Marcela A. Tafoya Hernández
11:45 a 12:45	<b>SIMPOSIUM</b> <b>Medio ambiente y sus repercusiones en la Salud Perinatal</b> Coordinadora: L.T.S. Yazmín Vargas Delgado <b>Agentes teratógenos e impacto social en la Salud Reproductiva</b> L.T.S. Ma. Antonieta Merlín Navarro <b>Intervención social ante el impacto y permanencia del RN en terapias neonatales</b> L.T.S. Patricia García Aviléz <b>El quehacer profesional de Trabajo Social en el Seguimiento Pediátrico entorno a las determinantes sociales y sus repercusiones en la Salud</b> T.S. María Elena Magaña Pastrana Seguimiento Pediátrico INPer
12:45 a 13:00	<b>Premiación de Carteles</b> Coordinadora: T.S. Guillermina Peña Camacho
13:00 a 13:30	<b>Ceremonia de Clausura</b> L.T.S. Gabriela Sofía González González Jefa del Departamento de Trabajo Social
13:30 a 14:00	<b>Entrega de Constancias</b> Vino de honor



INSTITUTO NACIONAL  
DE PERINATOLOGÍA  
ISIDRO ESPINOSA DE LOS REYES

# CONVOCATORIA DE CARTELES

## “Determinantes Sociales de la Salud”

### Bases para la aprobación del Cartel:

- 1.- Deberán ser trabajos inéditos relacionados con el contenido del eje temático: “Determinantes Sociales de la Salud”.
- 2.- Enviar electrónicamente el resumen del trabajo que se presenta en el cartel, el cual deberá incluir: título, autor, logotipo institucional, introducción, objetivos, material y métodos, resultados, discusión y/o conclusiones y referencia bibliográfica estilo APA. Así mismo enviar el archivo con el cartel en formato PDF.
- 3.- En el diseño del cartel se deberá considerar lo siguiente:
  - >> Los encabezados (Título, autor (es), Institución) se escribirán en mayúsculas, en SOBERANA TITULAR BOLD.
  - >> El texto, SOBERANA SANS, con 500 palabras máximo.
  - >> El tamaño del cartel deberá ser de 100 cm de largo por 80 cm de ancho.
- 4.- Enviar el resumen (máximo 500 palabras) al siguiente correo: [tsinper.carteles@gmail.com](mailto:tsinper.carteles@gmail.com)
- 5.- El tiempo para la presentación del cartel será de 5 minutos para exposición oral y 2 minutos para preguntas o comentarios.
- 6.- El plazo para registro y entrega del cartel será hasta el 24 de octubre de 2016.
- 7.- El dictamen emitido por el Comité Académico considerará el contenido, la redacción del resumen y cumplir los requisitos señalados.
- 8.- Se otorgará un diploma de reconocimiento a todos los participantes.
- 9.- Se premiará a los 3 primeros lugares.

Mayor información  
Tels: 55 20 99 00 Exts. 205-229-238  
9:00-14:00 hrs.