



OBJETIVO:

Analizar los diferentes enfoques de los determinantes sociales, que permitan reorientar el quehacer profesional de Trabajo Social en el área de la Salud.

RESPONSABLES DEL CURSO

Profesora Titular

L.T.S. Gabriela Sofía González González

Profesoras Adjuntas

L.T.S. Ma. Magdalena Ayala González

L.T.S. Rebeca Ortega Meza

DIRIGIDO A:



Trabajadores Sociales, profesionistas en formación, personal de Salud interesado en el tema

DIRECTORIO

DR. JORGE ARTURO CARDONA PÉREZ
DIRECTOR GENERAL

DRA. VIRIDIANA GORBEA CHÁVEZ
DIRECTORA DE EDUCACIÓN EN CIENCIAS DE LA SALUD

DR. RAMÓN ALBERTO RUIZ TAPIA
DIRECTOR DE PLANEACIÓN



INFORMES E INSCRIPCIONES

Departamento de Programas Académicos y Educación Continua
Tel. 55209900 ext. 228
www.inper.mx



SEDE

Instituto Nacional de Perinatología
Auditorio Torre de Investigación
Montes Urales 800, Col. Lomas Virreyes
Ciudad de México, C. P. 11000



COSTO

Profesionales \$ 400.00 M.N.
Estudiantes \$ 200.00 M.N.
CUPO LIMITADO (100 personas)

DEPÓSITO BANORTE

Sucursal: 2366 Cuenta: 0105866075
CLABE: 072 18000105866075 0
cursos.academicos@inper.gob.mx



/inper.mx  /educacion.inper

@INPer_mx  @educacion.inper

www.inper.mx  www.educacioninper.org

SALUD
SECRETARÍA DE SALUD

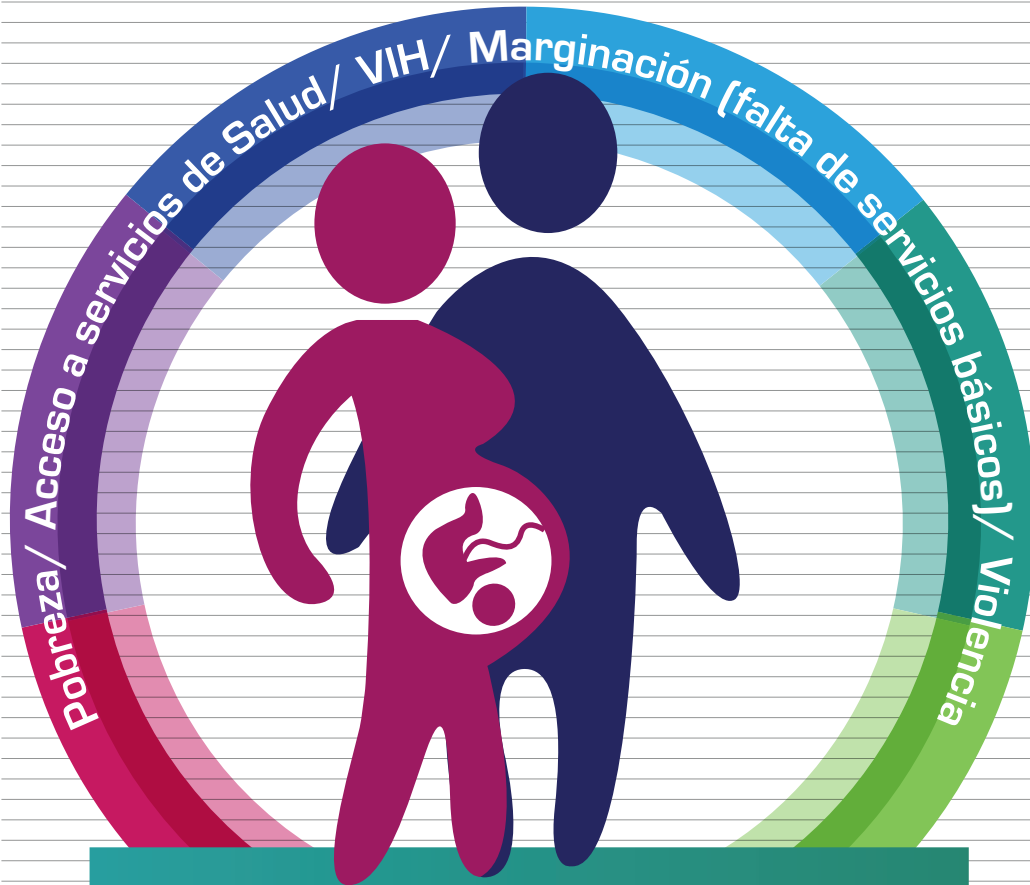

CURSO DETERMINANTES SOCIALES EN EL ENTORNO A LA PRÁCTICA PROFESIONAL DEL TRABAJADOR SOCIAL

10 Y 11 DE NOVIEMBRE DE 2016

PROGRAMA

Curso Determinantes Sociales en el entorno a la Práctica Profesional del Trabajador Social

Jueves 10 de noviembre

Coordinadora: L.T.S. María Magdalena Ayala González

Hora	Tema
8:30 a 9:00	Registro e Inscripciones
9:00 a 9:15	Introducción y Bienvenida Lic. María de las Mercedes Ugarte Silva Subdirectora de Desarrollo Organizacional
9:15 a 9:30	Ceremonia de Inauguración Dr. Jorge Arturo Cardona Pérez Director General
9:30 a 10:00	Cobertura Universal de las Naciones Unidas Lic. María Isabel Santana López Araiza Hospital de Especialidades Dr. Belisario Domínguez
10:00 a 10:45	CONFERENCIA MAGISTRAL Los cambios en los modelos económicos y su impacto en los Sistemas de Salud Dra. Erika Celestino Martínez Escuela Superior de Economía IPN
10:45 a 11:15	Receso y Exposición de carteles
11:15 a 11:45	Salud Mental en el contexto de Salud Reproductiva y su Relación con los Determinantes Sociales L.T.S. María de Lourdes Martínez Dehonor
11:45 a 13:00	SIMPOSIUM Derechos sexuales y reproductivos Coordinadora: T.S. Elizabeth Nuñez Sánchez Mujeres y VIH/SIDA L.T.S. Carolina Santoyo Morales Rasgos sociales de la adolescente embarazada del INPer L.T.S. Isabel Tranqueño Lara Violencia en la mujer embarazada T.S. Gabriela Nava Martínez Programas de prevención y atención de violencia a la mujer Lic. Graciela Beatriz de la Cruz Sánchez INMUJERES
13:00 a 13:30	Factores socioculturales asociados al abandono de la lactancia materna Lic. María del Rocío Padilla López
13:30 a 14:00	Voluntariado, coordinación y enlace con Trabajo Social como red de apoyo para las pacientes del INPer Sra. María del Pilar Galeano Beltrán Voluntariado INPer

Viernes 11 de noviembre

Coordinadora: L.T.S. Rebeca Ortega Meza

Hora	Tema
8:30 a 9:00	El cáncer de ovario y los determinantes sociales de Salud: Una aproximación a la enfermedad como un problema social L.T.S. Martha Guillermina Molina Castro
9:00 a 9:20	Factores sociales que influyen en el acceso a la atención de pacientes con antecedente de infertilidad en el INPer L.T.S. Alma Leticia Dávalos Servín
9:20 a 9:40	Salud sexual en mujeres en etapa de climaterio Psic. Evangelina Aldana Calva
9:40 a 10:00	Los determinantes sociales en la emergencia obstétrica L.T.S. Ma. Teresa Tiburcio Gutiérrez
10:00 a 10:45	CONFERENCIA MAGISTRAL Coaching de vida en la mujer: Equilibrando tu vida Psic. Verónica Beatriz Boneta Osorio Mentes que conectan
10:45 a 11:15	Receso y Exposición de carteles
11:15 a 11:45	Gerencia Institucional en la atención de los problemas sociales en el INPer L.T.S. Marcela A. Tafoya Hernández
11:45 a 12:45	SIMPOSIUM Medio ambiente y sus repercusiones en la Salud Perinatal Coordinadora: L.T.S. Yazmín Vargas Delgado Agentes teratógenos e impacto social en la Salud Reproductiva L.T.S. Ma. Antonieta Merlín Navarro Intervención social ante el impacto y permanencia del RN en terapias neonatales L.T.S. Patricia García Aviléz El quehacer profesional de Trabajo Social en el Seguimiento Pediátrico entorno a las determinantes sociales y sus repercusiones en la Salud T.S. María Elena Magaña Pastrana Seguimiento Pediátrico INPer
12:45 a 13:00	Premiación de Carteles Coordinadora: T.S. Guillermina Peña Camacho
13:00 a 13:30	Ceremonia de Clausura L.T.S. Gabriela Sofía González González Jefa del Departamento de Trabajo Social
13:30 a 14:00	Entrega de Constancias Vino de honor



INSTITUTO NACIONAL
DE PERINATOLOGÍA
ISIDRO ESPINOSA DE LOS REYES

CONVOCATORIA DE CARTELES

“Determinantes Sociales de la Salud”

Bases para la aprobación del Cartel:

- 1.- Deberán ser trabajos inéditos relacionados con el contenido del eje temático: “Determinantes Sociales de la Salud”.
- 2.- Enviar electrónicamente el resumen del trabajo que se presenta en el cartel, el cual deberá incluir: título, autor, logotipo institucional, introducción, objetivos, material y métodos, resultados, discusión y/o conclusiones y referencia bibliográfica estilo APA. Así mismo enviar el archivo con el cartel en formato PDF.
- 3.- En el diseño del cartel se deberá considerar lo siguiente:
 - >> Los encabezados (Título, autor (es), Institución) se escribirán en mayúsculas, en SOBERANA TITULAR BOLD.
 - >> El texto, SOBERANA SANS, con 500 palabras máximo.
 - >> El tamaño del cartel deberá ser de 100 cm de largo por 80 cm de ancho.
- 4.- Enviar el resumen (máximo 500 palabras) a los siguientes correos: tsinper.carteles@gmail.com
- 5.- El tiempo para la presentación del cartel será de 5 minutos para exposición oral y 2 minutos para preguntas o comentarios.
- 6.- El plazo para registro y entrega del cartel será hasta el 24 de octubre de 2016.
- 7.- El dictamen emitido por el Comité Académico considerará el contenido, la redacción del resumen y cumplir los requisitos señalados.
- 8.- Se otorgará un diploma de reconocimiento a todos los participantes.
- 9.- Se premiará a los 3 primeros lugares.

Mayor información
Tels: 55 20 99 00 Exts. 205-229-238
9:00-14:00 hrs.